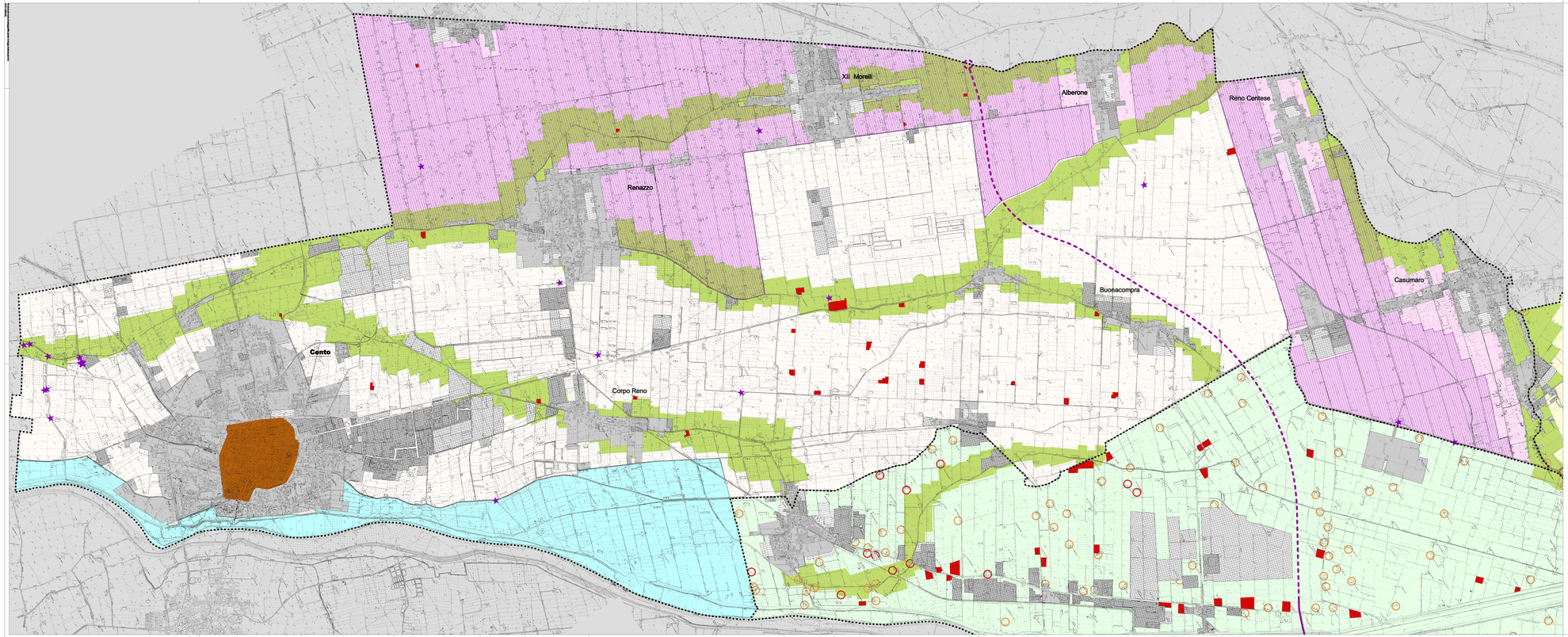

Quadro d'unione

Legenda

- *Confini comunali*
- *Aree urbanizzate: residenza e principali attrezzature territoriali*
- *Aree urbanizzate: produttivo*
- *Espansioni residenziali non ancora attuate*
- *Espansioni produttive non ancora attuate*
- *Cispadana*
- *Cispadana di progetto*

ELEMENTI STORICO TESTIMONIALI

- *Dossi di rilevanza storico documentale (art 20a P.T.C.P.)*
- *Dossi di rilevanza idrogeologica (art 20b P.T.C.P.)*
- *Strade storiche (art 24a P.T.C.P.)*
- *Centri storici*
- *Ambiti urbani di valore storico, ville e corti coloniche di pregio ed edifici isolati entro il territorio urbanizzato*
- *Iidifici di valore storico e testimoniale*
- *Iidifici di interesse ambientale*
- *Elementi storico-testimoniali*
- *Zone di interesse storico testimoniale della Partecipanza (art 23 P.T.C.P.)*
- *Zone di interesse storico archeologico (art 21b1 e 21b2b P.T.C.P.)*

UNITA' DI PAESAGGIO DI RANGO COMUNALE

- *U.P. dei Sermagli (Bondeno)*
- *U.P. delle aree agricole e delle golene attive (Bondeno)*
- *U.P. della Bonifica Estense della Diamantina (Bondeno-Vigarano Mainarda)*
- *U.P. del Po di Ferrara (Vigarano Mainarda)*
- *U.P. delle Valli del Reno (Vigarano Mainarda -Cento)*
- *U.P. dei Maceri (Cento)*
- *U.P. della Partecipanza (Cento)*
- *U.P. di Transizione tra unità palustre ed unità fluviale (Mirabello-S.Agostino)*
- *U.P. fluviale dominata dai fiumi Reno e Panaro (Mirabello-S.Agostino)*
- *U.P. Bosco della Panfilia (S.Agostino)*
- *U.P. Alto topografico di pertinenza fluviale del Reno (Poggio Renatico)*
- *U.P. Bacino di sedimentazione palustre (Poggio Renatico)*
- *U.P. zona imbutiforme a catino (Poggio Renatico)*
- *U.P. zona interafreo (Poggio Renatico)*
- *U.P. facies palustre (Poggio Renatico)*
- *Limiti dei Sermagli*

PROVINCIA DI FERRARA

associazione intercomunale altoferrarese

ASSOCIAZIONE INTERCOMUNALE ALTO FERRARESE

Comuni di Bondeno - Cento - Mirabello
Poggio Renatico - Sant'Agostino - Vigarano Mainarda

Cento

PIANO STRUTTURALE COMUNALE ASSOCIATO
Quadro Conoscitivo

Sindaco di Bondeno: Dott. Davide VERRI
Sindaco di Cento: Dott. Flavio TUCCI
Sindaco di Mirabello: Dott. Alberto MARCHELLI
Sindaco di Poggio Renatico: Avv. Paolo RAVANI
Sindaco di Sant'Agostino: Avv. Claudia BALBONI
Sindaco di Vigarano Mainarda: Dott. Gaetano PILLONEGO

Sindaco dell'Associazione dei Comuni dell'Alto Ferrarese: Dott. Francesco PETRUCCI

SCALA	Sistema Territoriale	TAVOLA N°
1:10.000	Sistema Insediativo	C 1.2
	Elementi di valore storico testimoniale	**2**

Maggio 2008

Gruppo di lavoro

Coordinamento generale
Dirigente Area Tecnica
Comune di Bondeno

Ufficio di piano
Dott. Ing. Stefano DEI, Arch. Francesca ALBERTI, Geom. Andrea MORARA, Dott. Valeria FABBRI, Geom. Alessandro LIZZI, Geom. Fabio CITTADINI

Ing. Stefano DEI, DO, Arch. Monica GUIDETTI
Geom. Stefano BETTA
Geom. Gianni RODINU
Arch. Elena MELLONI
Ing. Massimo CHIARELLI

Comune di Bondeno
Comune di Cento
Comune di Mirabello
Comune di Poggio Renatico
Comune di Sant'Agostino
Comune di Vigarano Mainarda

Quadro conoscitivo - Documento preliminare
Sistema ambientale - Sistema territoriale - Sistema della mobilità - Sistema della Pianificazione

Arch. Angela BONDOLI,
Studio Associato ARCHEA, Ferrara-Bologna
Arch. Maria Cristina CALZOLARI, Ferrara
Arch. Anna Maria GHISINI, Ferrara

Collaboratori
Cartoli agronomiche
Dott. Agr. Carlo FABBRICHI, Ferrara
Strumenti cartografici
Geom. Massimiliano ZAPPIA, Ferrara

Quadro conoscitivo - Documento preliminare
Consulenze specialistiche

Rischio idraulico
Prof. Ing. Luca MOSTI
Prof. Marco PANAGINI

Studi ed analisi geologiche
Università di Ferrara
Prof. Vincenzo FERRIANI'
Ing. Alessio COLOMB

Tutela e valorizzazione dell'architettura rurale
Prof. Giovanni MARIA
Prof. Maurizio BOLLANTI RAALDI

Rilievo e rappresentazione ambientale
Università di Ferrara - Università di Bologna
Prof. Roberto MARCUCCI

Rischio archeologico
Dott. Barbara CAPITANIO
Arch. Nicholas RONCONI

Rapporto suolo-sottosuolo
Dott. Andrea GANDINI
Dott.Chiara BERTELLI

Studi e analisi geologiche
Università di Ferrara
Prof. Torquato Nanni
Prof. Giovanni GANDOLFO

VAS-ERT
Valutazione di sostenibilità ambientale e territoriale

Centro Interuniversitario PCS
Prof. Ing. Paolo CARLONI, Ancona
Prof. Sacro DE GRAZIA coordinatore
Ing. Alessandro MARCHETTI
Ing. Alessandro CARBONARI
Ing. Federica MARINELLI
Ing. Cristina MARONI