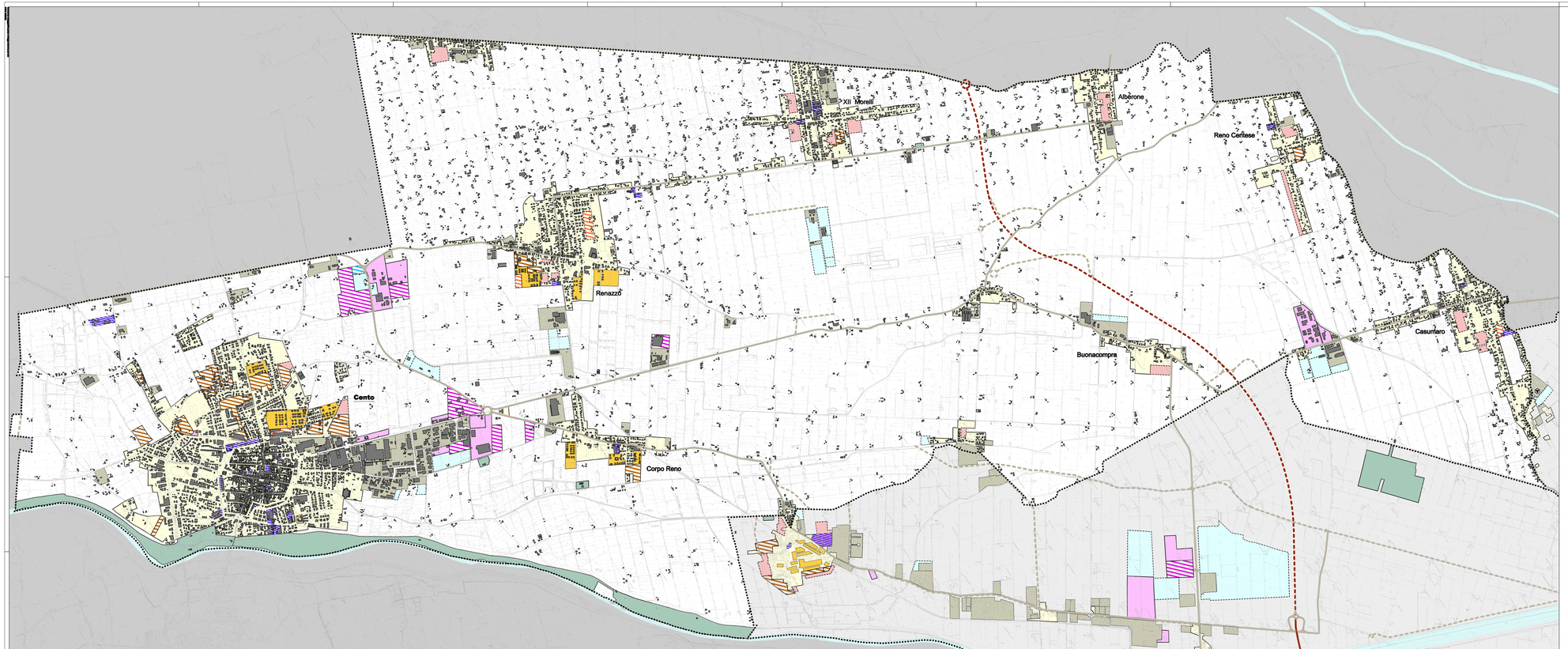

Quadro d'unione

Legenda

- *Confini comunali*
- *Edifici (Carta Unica)*
- *Principali aree / edifici dismessi*

VIABILITA'

- *Viabilità di progetto*
- *Superstrada Cispadana di progetto*
- *Principali viabilità esistenti*
- *Superstrada Cispadana esistente*

TESSUTI EDILIZI ESISTENTI

- *Limite residenziale consolidato*

di cui:

- *Aree produttive*
- *Aree per attrezzature territoriali*

ZONE RESIDENZIALI DI ESPANSIONE

- *Zona residenziale - Piani autorizzati*
- *Zona residenziale - Piani convenzionati e in attuazione*
- *Zona residenziale conclusa*
- *Zona residenziale non attuata*

ZONE PRODUTTIVE DI ESPANSIONE

- *Zona produttiva - Piano autorizzati*
- *Zona produttiva - Piani convenzionati e in attuazione*
- *Zona produttiva conclusa*
- *Zona produttiva non attuata*
- *Piani di recupero*

PROVINCIA DI FERRARA

associazione intercomunale altoferrarese

ASSOCIAZIONE INTERCOMUNALE ALTO FERRARESE

Comuni di Bondeno - Cento - Mirabello
Poggio Renatico - Sant'Agostino - Vigarano Mainarda

Cento

PIANO STRUTTURALE COMUNALE ASSOCIATO
Quadro Conoscitivo

Sindaco di Bondeno	Dott. Davide VERRI
Sindaco di Cento	Dott. Flavio TUCCI
Sindaco di Mirabello	Dott. Alberto BIANCHI
Sindaco di Poggio Renatico	Dott. Diego POLITANI
Sindaco di Sant'Agostino	Avv. Claudio SALSONI
Sindaco di Vigarano Mainarda	Dott. Carlalbo PALLANZI
Direttore dell'Associazione dei Comuni dell'Alto Ferrarese	Dott. Francesco PETRUCCI

SCALA 1:10.000	Sistema della Pianificazione ***Stato di attuazione*** ***Previsioni residenziali e produttive***	TAVOLA N° D 2 2

Maggio 2008

Gruppo di lavoro

Coordinamento generale
Arch. Francesco ALBERTI
Comune di Bondeno

Ufficio di piano
Arch. Fabio PILLI, Arch. Francesca ALBERTI, Geom. Andrea MENGHI,
Dott. Tiziana VIOLI, Geom. Alessandro LUZI, Geom. Fabio DOTTORINI

Ing. Stefano VALDIO, Arch. Mirella BUSETTO
Geom. Stefano BETTA
Geom. Marco NUZZALI
Arch. Elena MELLONI
Ing. Massimo CHIARELLI

Comune di Bondeno
Comune di Cento
Comune di Mirabello
Comune di Poggio Renatico
Comune di Sant'Agostino
Comune di Vigarano Mainarda

Quadro conoscitivo - Documento preliminare
Sistema ambientale - Sistema territoriale - Sistema della mobilità - Sistema della Pianificazione

Arch. Sergio BONGIOVI,
Arch. Giovanni ZAMBONI, Forma Nobilis
Arch. Maria Cristina CALZOLARI, Forma
Arch. Anna Maria GHIBINA, Forma

Collaboratori
Grafici associati
Dott. Agr. Fabio FORNASIA, Forma
Discenti collaboratori
Geom. Massimiliano CUTRIA, Forma

Quadro conoscitivo - Documento preliminare
Componente geomorfologica

Direttore tecnico
Prof. Carlo CARLINI
Dott. Geol. Paolo FOLLADORI

Gruppo di coordinamento
Prof. Giorgio GASPERI
Prof. Maurizio MALDONADO

Gruppo di lavoro
Dott. Geol. Alessandro GUERRINI
Dott. Geol. Alessandro MARCHETTI

Tecnico di coordinamento dell'architettura locale
Coordinatore di Forma
Prof. Maurizio BOLOGNA PINALDI

Ufficio tecnico amministrazione ambiente
Dott. Agr. Stefano MARCHETTI
Dott. Agr. Alessandro MARCHETTI

Responsabile amministrativo
Dott. Gianluca CAPACCIONI

Gruppo di coordinamento
Prof. Antonio MAZZONI

Gruppo di lavoro
Dott. Geol. Stefano BERTOLI

Gruppo di coordinamento amministrativo
Dott. Gianluca CAPACCIONI
Dott. Giovanni MARCHETTI

Gruppo di lavoro
Dott. Geol. Stefano BERTOLI

Gruppo di coordinamento generale
Prof. Carlo CARLINI
Prof. Giorgio GASPERI
Prof. Maurizio MALDONADO
Dott. Geol. Stefano BERTOLI

VALSAT
Valutazione di sostenibilità ambientale e territoriale

Centro Interuniversitario CITE
Università Politecnica delle Marche
Prof. Ing. Alessandro MARCHETTI
Prof. Ricardo PATTERSON
Ing. Alessandro CARMENATI
Ing. Giovanni MARCHETTI
Ing. Cristina MARTINI